

1911年(明治44年)設立。100年以上にわたる医療活動

# 済生会 ふっかいち 日和。

秋号 VOL.75  
2019 AUTUMN

福岡県済生会二日市病院 広報誌

ご自由におもち  
ください

専門医に聞く病気の話

臨床工学室の1日に密着



ロケーション: 政庁跡地 (福岡県)

# 専門医に聞く

知っておきたい

## 病気のはなし

消化器  
外科

### 第12回

## 膵臓がん

のはなし

近年、著名人の亡くなる病名でもよく耳にするようになった膵臓がん。日本人の膵臓がんによる死亡者数は年々増え、肺がん、胃がん、大腸がんについて4番目に多いそう(2014年時点)。気付いたときには余命が短いともいわれる膵臓がんについて、その特徴や最新の治療法などを伺いました。

膵臓がんは、病気と診断されるまでが難しいといわれる病気。検査結果を過信せず、専門医のもとで早めに診察を受けてください。

**膵臓を酷使し、膵管に腫瘍ができる膵臓がん**

膵臓は、胃の後ろ、背骨の前面にあり、左右に20cmほどの細長い形をした臓器です。膵臓には、食物の消化を助ける膵液をつくること(外分泌機能)と、インスリンをはじめ血糖値の調節などを行うホルモンをつくること(内分泌機能)の、主に2つの役割があります。

膵臓の中心には直径1mmほどの膵管が通っていて、消化においては、膵液がこの膵管によって一つに集められ、肝臓から運ばれてくる胆汁と合流し十二指腸へと運ばれ、食べ物を消化します。

膵臓にできるがんのうち90%以上は、この膵液を運ぶ膵管の細胞にできるもので、通常膵臓がんとは、この膵管にできたがんのことを指します。他にも、膵臓がんとしては、膵管内乳頭粘性性腫瘍(IPMPL)や神経内分泌腫瘍などがあります。

膵臓がんが起る原因には、食生活の欧米化に伴い、脂っこい食べ物を口にする機会が増

え、喫煙や飲酒なども関係し、膵臓を酷使するようになったことがあげられます。また、術後の再発率が高く、術後5年の生存率は20%前後と、他の病気に比べ不良であることも、膵臓がんの特徴として知られています。

**自覚症状が少ない膵臓がん。背中の痛みがある場合は、かなり進行していることも**  
膵臓は内臓の中でも奥の方にあるため、症状が出にくい特徴があります。よって膵臓がんの

### 膵臓の構造

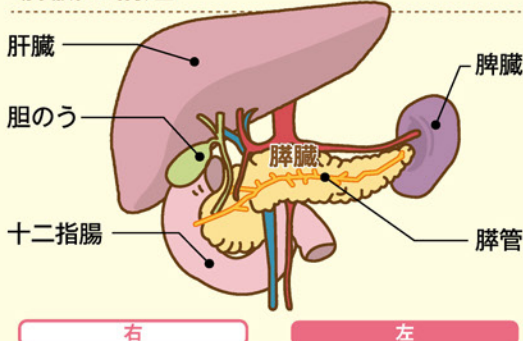

初期では、自覚症状がほとんどありません。進行してくると、

■腹痛

■食欲不振

■黄疸(おうだん)

■体重減少

■糖尿病を発症

■背部痛

があります。背部痛などの症状を自覚したら、かなり進行していると考えられます。

また、症状ではありませんが、血液性化学検査などで、膵臓に関連した酵素(アミラーゼやアルカリフォスファターゼ、ALP)などの数値が異常値を示し、再検査で膵臓がんが判明することもあります。

## 膵臓がんの主な症状



その他の症状 -----  
糖尿病を発症、背部痛など

## 手術の前後に化学療法を取り入れるなど、最新の治療で予後に対応

今までの膵臓がんの治療は、早期に発見し、早期に手術するのがよしとされてきました。ですが、膵臓がんは根治切除しても再発する可能性が他の臓器に比べて高いため、膵臓がんの予後が伸びず、術後5年後でも生存率が20%という低水準であることが難点でした。しかし、最近では、手術と化学療法を組み合わせた治療法が確立され予後の改善がされつつあります。従来の術後の化学療法に加え、最新の治療では、術前化学療法が成果を上げ

ているので、当院でも積極的に取り組む方向でいます。

また、手術の方法においても、腹腔鏡手術を導入しているため、傷口が小さくて済み、術後1日目から立って動くことも可能になりました。高齢者の方にも負担が少ないので、病状と相談しながら、手術を選ぶことができます。

## 膵臓がんは身近な病気。血液検査の異常値や違和感をすぐ検査を

膵臓がんは、病気の診断に辿り着くのが難しいとされています。それは体の奥に臓器があり、最初から目立った症状がないためです。気付いた時には進行していることが多く、膵臓がんが余命の短い病気というイメージがあるのは、病気を発見するまでに時間がかかっていることも理由だといえるでしょう。

しかし早期に発見し、適切な治療をすれば予後を伸ばすことは可能です。そのためにも、血液検査で異常な数値があったり体に異変があったりした場合は、膵臓がんの危険性があることも意識しておいてほし

## INFORMATION

血液や臓器の検査で、膵臓が気になる方は、CTやエコーなどの検査機器が揃う、専門医のいる病院へ(最新の治験に基づいた、手術と化学療法を組み合わせた治療法を導入しているので、まずは気軽にご相談ください。)

代表:092-923-1551

① お問い合わせは **消化器外科** へ



お話を聞いた先生  
済生会二日市病院  
消化器外科 副院長 安永 昌史

### 資格

日本外科学会専門医/指導医/認定医  
日本消化器外科学会専門医/指導医/認定医/消化器がん外科治療認定医  
日本肝臓学会認定肝臓専門医  
日本膵臓学会認定指導医  
日本肝胆膵外科学会肝胆膵外科  
高度技能指導医/日本がん治療認定医

### 参考資料

国立がん研究センターがん情報サービスHP:  
<https://ganjoho.jp/public/cancer/pancreas/index.html>  
一般社団法人日本肝胆膵外科学会HP:  
[http://www.isjops.jp/modules/public/index.php?content\\_id=14](http://www.isjops.jp/modules/public/index.php?content_id=14)

# 外来のご紹介



## 看護師の業務

**安心・安全をモットーに  
思いやりを届けられる看護を  
目指しています**

当院は、二次救急病院・地域医療支援病院・災害拠点病院の役割を担う急性期病院です。外来看護師の最も大きな役割は、患者さん・ご家族がお困りな事や不安を受け取り、迅速に専門医の診療に繋ぐ事だと考えています。また、退院後自宅に戻る際には、より安全な生活環境を整え、生活指導などを行います。さらに、住み慣れた地域でご自身が望む生活スタイルを維持できるよう、地域の医療機関をはじめとする在宅支援チームとの連携も外来看護師の役割の一つです。

病院の中で外来部門において、診察までの待ち時間は永遠の課題であり、患者さんやご家族から率直なご意見を頂戴することもありますが、それらを真摯に受け止めスタッフ一同で創意工夫を重ねています。

経験豊かなスタッフ揃いの外来で、できる限りの爽やかな笑顔で皆様をお迎えできるように努めていきます。

外来では、22の診療科を有し、検査・診断・治療・看護を行っています。院内には各専門分野の資格を持った看護師がいますので、治療や療養の選択についてのアドバイスができます。悩み、不安、疑問など、ご自身にしか分からない苦痛を我慢せず、まずはご相談頂ければ、と思います。





# 臨床工学室の一日に密着

臨床工学技士は、昭和63年に誕生した、国家医療職です。医学と工学の懸け橋として、病院内の医療機器や生命維持管理装置の操作保守管理を行っています。透析や人工呼吸管理、人工心肺装置操作等で活躍中です。



こうくん  
臨床工学技士

## 透析室で穿刺と透析開始



患者さん個々に適したダイヤライザーを選択しています。一度の透析に針を2本刺します。

## 臨床工学室申し送り



7:00 透析早出

透析装置の  
始業点検と準備



8:00

透析室申し送り

高気圧酸素治療  
装置始業点検

## 手術室機器の始業点検

## 院内ラウンドと 日常点検

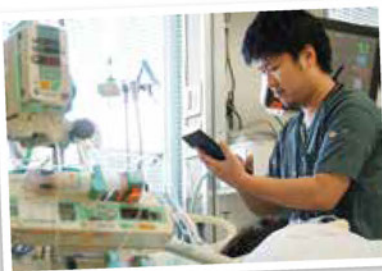

毎日院内をラウンドして、適切に機器が使用されているかチェックしています。

## 透析装置保守点検



## 透析返血 片付開始

## ME機器の 定期点検

約1300台の医療機器を管理しています。年間200台の定期点検と2万回程度の点検を行っています。



13:00 カテーテル治療

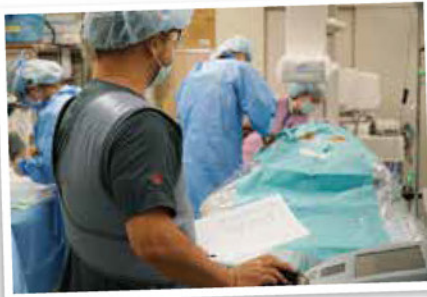

10:00

高気圧酸素治療開始

一回の治療は、約90分です。  
2気圧のタンクの中に入って  
純酸素を吸い、酸素化を  
良くします。多い日は、1日  
4件あります。



16:15

透析室で穿刺 夜間透析開始



15:00

透析終了・申し送り

透析遅出

透析装置の  
夜間透析準備



20:30

夜間透析返血  
片付翌日準備開始



22:00

透析終了



17:00

中央貸出用ME機器の  
最終確認

ICU機器稼働チェック



現代の医療では必要不可欠な様々な機器を  
通じて安心感の提供を心掛けています。



24時間365日対応でこの他にも  
こんなことをやっています!!

- ▶ 緊急透析や緊急カテーテル治療など
- ▶ 在宅酸素療法の導入説明
- ▶ 人工呼吸器使用患者の転院同行
- ▶ 医療機器のトラブル対応
- ▶ 医療機器に関する研修会

などなど

# クラス世界最速

全項目10分以内は世界最速

## 自動化学発光酵素免疫分析装置を導入しました。

この機器は磁性粒子を使うことにより最短で検査時間10分かつより高感度に検査ができます。また、他社の機器の1/2から1/4の時間で検査ができます。

この機器で腫瘍マーカー（CEA、CA19-9、AFP、PSA）、甲状腺検査（TSH、FT4）、トロポニンT定量、プロカルシトニン検査を行っています。

検査室に来て検体処理時間を含めても最短30分、試薬性能の向上で再検査率が減少し再検査含めほとんどの場合最長60分ほどで結果が出るようになりました。（一部抗凝固剤の影響など除く）

肝、腎機能、脂質などの生化学検査結果とほぼ同じ時間で検査結果がでます。

患者さんの早期診断、早期治療だけでなく待ち時間の軽減、診察効率が上がります。

ほぼ院内で行う検体検査が1時間以内に結果を返すことができました。

今後もサービス向上とともに診療支援の貢献ができると思います。



腫瘍マーカー、  
肝炎などの感染症、  
甲状腺検査、  
心筋トロポニンT定量  
などの検査が高感度で  
検査時間の短縮が  
可能に。



臨床検査技師  
りんちゃん

自動化学発光酵素免疫分析装置  
(Accuraseed)



## 精度保障認証施設

臨床検査の信頼性を維持するために日本臨床衛生検査技師会では、「標準化され、かつ、精度が十分に保証されていると評価できる施設」に対し、精度保証施設として認証する制度が発足され本院も認証されています。

都道府県で実施している外部精度管理調査結果の評価が良好なこと。検体検査室に臨床検査技師が常勤していること、標準化の実践、精度管理記録がしっかりしていること。申請者または精度管理責任者が、日臨技生涯教育研修制度を修了していることなど様々な条件をクリアし認証されました。



左から技師長：新田、精度管理責任者：熊谷、室長：井上

当院は共用基準範囲を採用しています。

## 共用基準範囲

臨床検査値の「基準範囲」については施設毎に様々な基準が採用され共通の基準範囲はありませんでした。一方、我が国では医療機関の機能分担と連携(病病連携・病診連携)が進められ、医療機関の間での患者の検査情報の共有化が期待され、測定方法の統一化と共に基準範囲の共用化が望まれています。この度、日本臨床検査標準協議会(JCCLS)共用基準範囲普及についての依頼がありました。

日本医師会をはじめJCCLS会員の29学会・団体の同意あるいは賛同が得られています。医学部教育だけでなくコメディカ

共用基準範囲  
については  
こちらから→



ルなどの教育でも共用基準範囲を使用しています。また、済生会でも導入を進めることを推奨されています。今後は他院でも導入され普及することになると思います。医療の地域連携システムの構築とマイナンバー制度の導入に伴う「国民の健診検査データの活用」など、医療機関における検査データの統一が求められることが考えられ、これらの臨床検査情報を正確かつ有効に利用するためには、その統一の判断基準が必要であり、基準範囲の共用化が望まれています。

## 福岡県臨床衛生検査技師会会長表彰

今回、福岡地区理事4年、副地区長2年を勤めたことにより、福岡県臨床衛生検査技師会会長より会長表彰を頂きました。今後とも迅速で正確な結果報告はもちろん検査部のスキルアップをし、地域医療に貢献できるように頑張りたいです。



よっ!  
**名物** スタッフ

二日市病院には個性的なスタッフがたくさんいます。  
 このコーナーでは、そんな名物スタッフを  
 順次ご紹介いたします。

- ▶ 仕事上心がけていること  
設備の安全確保
- ▶ 好きな言葉・座右の銘  
感謝
- ▶ 趣味・特技  
読書・カラオケ
- ▶ 好きな食べ物  
和菓子
- ▶ 休日の過ごし方  
温泉・図書館
- ▶ 二日市病院のここがすき!  
落ち着いた環境

ダイエット  
 しなくては!



ひやくたけ かずひろ  
**百岳 一広** - コントロール室 室長  
 - 二日市病院勤務歴:1年4ヶ月



わたなべ みき  
**渡辺 美樹** - 医師事務作業補助  
 - 二日市病院勤務歴:10年

- ▶ 仕事上心がけていること  
笑顔と密なコミュニケーション
- ▶ 好きな言葉・座右の銘  
継続は力なり
- ▶ 趣味・特技  
ハンドメイド
- ▶ 好きな食べ物  
デミグラスハンバーグ、パンケーキ
- ▶ 休日の過ごし方  
娘のクラシックバレエの付き添い
- ▶ 二日市病院のここがすき!  
皆さんとても優しく働きやすい環境です。  
日々感謝してます。

趣味でりぼんヘア  
 アクセサリーなどを  
 作っています。  
 気になる方は声をかけて  
 下さいね!



- ▶ 仕事上心がけていること  
医師の負担が軽減できるように、  
一歩先を見ながら業務についています。
- ▶ 好きな言葉・座右の銘  
なんとかなる!!
- ▶ 趣味・特技  
旅行(特にディズニーに行くこと)
- ▶ 好きな食べ物  
ハンバーグ、カレー
- ▶ 休日の過ごし方  
家でだらだら過ごす。家庭菜園。
- ▶ 二日市病院のここがすき!  
スタッフは楽しそうに働いていて、仲良くしてくれる所

今年は何回  
 ディズニーに  
 行けるかな。



ばば ゆうこ  
**馬場 裕子** - 医師事務作業補助  
 - 二日市病院勤務歴:8年4ヶ月



# 旬のものもおいしく



## あじ 鮭と茄子の南蛮漬け

### 材料(2人分)

- 鮭 … 140g(下処理済み)
- 茄子 … 140g (2本)
- 揚げ油
- 紫玉ねぎ … 1/2個
- a [
  - だし(又は水) … 1/2カップ
  - 酢 … 大さじ3
  - 醤油・砂糖 … 各大さじ1/2
  - 塩 … 小さじ1/4
  - 赤唐辛子(小口切り) … 少量

### 作り方

- ① 鮭は小骨があれば取り除き、水気をふいて半部に切る。  
茄子は縦半分に切って皮に2~3mm間隔の切り目を入れ、斜め半分に切る。  
紫玉ねぎは縦に薄切りにする。
- ② ボールにaを合わせ、紫玉ねぎを加えて混ぜる。
- ③ フライパンに油を深さ1cmほど注ぎ中温(170~180℃)に熱し、茄子の皮目を下にして入れる。ときどき上下を返しながらか切り口がうっすらと色づくまで強めの中火で2分ほど揚げ、取り出す。  
鮭は水気をふいて入れ、時々上下を返しながらか2、3分ほど揚げる。
- ④ 油をきって②のボールに入れ、形がくずれないようにさっと混ぜる。

(1人分) エネルギー:171kcal 炭水化物:7.3g たんぱく質:14.8g  
脂質:3.3g 塩分:0.4g

### 茄子の栄養成分

ミネラル、ビタミンを豊富に含みます。皮にナスニンというポリフェノールを含み、がんや動脈硬化の予防効果があると注目されている。



### 小松菜の栄養成分

βカロテンを多く含み、免疫カアップ、髪・髪健康維持、視力維持、粘膜や皮膚の健康維持の働きがあるとされています。

(カルシウムはほうれん草の3倍の含有量。)



## 小松菜の粒マスタードあえ

### 材料(2人分)

- 小松菜 … 150g
- 粒入りマスタード
- 濃口醤油
- だし … 各小さじ1

### 作り方

- ① 小松菜はさっとゆでて水にとり、水気を絞って3cmの長さに切る。
- ② ①をボールに入れ、調味料を加えてあえる。

(1人分) エネルギー:19kcal 炭水化物:2.7g  
たんぱく質:1.5g 脂質:0.6g  
塩分:0.6g カルシウム:110mg

マスタードを使うと減塩にもなります

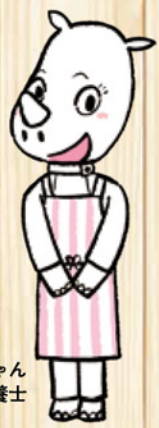

ももちゃん  
管理栄養士

健康のこと、  
わかりやすく解説します

ぜひ、お気軽に  
ご参加ください

# 健康講座のお知らせ

参加  
無料

申込  
不要

当院では筑紫野市の中核病院としてその役割を果たすべく日頃より高度医療の推進及び地域医療への貢献を目標に精進しております。その一環といたしまして、地域の皆様方に対し健康に関する公開講座を開催しております。公開講座は太宰府市地域健康部元気づくり課と筑紫野市健康推進課と連携して病気に対する知識と予防・健康に関する情報をわかりやすいテーマで講演したいと思っております。

## 今後のスケジュール

### 太宰府市

10/21月 テーマ  
「**上手な病院のかかり方**  
～病院選びで医療費を安く抑えよう～」

[講師]医療ソーシャルワーカー/並松 秀邦 **体験型**

11/18月 テーマ  
「**脳梗塞を防ぐには…**  
～脳梗塞予防の食事～」

[講師]脳神経外科/藤村 直子、管理栄養士/川元 泰子

2020

2/17月 テーマ  
「**認知症サポーター養成講座**」

認知症サポーターの証  
「オレンジリング」をお渡しします

[講師]認知症ケア専門士/末次 富子

**体験型**

当日の講演内容の  
資料もお持ち帰り  
頂けます



### 詳細

[開催場所] 太宰府市いきいき情報センター  
太宰府市五条3-1-1

[TEL] 092-928-2000

[開催時間] 15:00～16:00(1時間程度)

\*本講座は「元気づくりポイント対象事業」です。

\*都合により講師が変更になる場合があります。

会場は、2階多目的ホールです。

### 筑紫野市

9/12木 テーマ  
「**もし、癌といわれたら…**」

[講師]緩和ケア認定看護師/相田 智恵子

10/10木 テーマ  
「**腎臓ってなあに?**  
～腎臓の役割とその病気を知ろう～」

[講師]腎臓内科/井福 正和、透析看護認定看護師/瀬戸口 順子

11/14木 テーマ  
「**日常生活での感染対策**  
～冬の感染症に気をつけろ～」

[講師]感染管理認定看護師/船津 康弘 **体験型**

12/12木 テーマ  
「**肺炎についての知識**」

[講師]呼吸器内科/西山 守

### 詳細

[開催場所] 筑紫野市生涯学習センター学習室5  
(パープルプラザ内)  
筑紫野市二日市南1-9-3

[TEL] 092-918-3535

[開催時間] 15:00～16:00(1時間程度)

\*都合により講師が変更になる場合があります。

第1回

## 令和を生きるちくし健康公開講座

参加無料

申込不要

「元気づくりポイント対象事業」

日時 2019年9月14日(土) 講演(質疑応答含む)/14:00～16:00 受付/13:30～

場所 プラム・カルコア太宰府 多目的ホール(定員 120名) 共催 福岡県済生会二日市病院/太宰府市

### プログラム

基調講演 **演題** 「健康は育便から～生涯快便生活を目指そう～」 **演者** 院長代行 消化器内科 壁村 哲平 ⌚ 50分

休憩

講演1 **演題** 「おいしく食べる、食物繊維アップ大作戦」 **演者** 管理栄養士 熊野 美里 ⌚ 15分

講演2 **演題** 「知って使おう便秘薬～便秘薬の深い話～」 **演者** 薬剤師 赤見 優香里 ⌚ 15分

講演3 **演題** 「生涯食べるぞ、飲み込み体操!!」 **演者** 言語聴覚士 吉浦一也 ⌚ 15分

心強いパートナー!

# かかりつけ医のご紹介



二日市病院は地域医療の中核を担う「地域医療支援病院」として、かかりつけの地域医療機関と連携し、それぞれ役割分担をしながら地域の皆さんの健康を守っています。

## 邦生会 高山病院

- 泌尿器科
- 腎臓内科
- 人工透析内科
- 循環器内科
- 糖尿病・脂質代謝内科

当院は、昭和63年9月に腎臓専門の内科医と泌尿器科専門医による腎・尿路疾患の専門病院として開業いたしました。24時間365日泌尿器科医が常駐していますので、手術や訪問診療を含め、泌尿器科疾患全般の治療に力を入れています。また、慢性腎臓病に関する専門外来や血液透析導入及び維持透析を行っております。今後も、尿に関するお悩みについては、身近な専門病院として、どんなことでも是非お気軽にご相談ください。



### ACCESS

筑紫野市針摺中央  
2丁目11番10号

TEL  
092-921-4511

FAX  
092-921-4552



### 診療受付時間

月～金 8:30～12:30  
13:30～16:30

土 8:30～12:30

休診日 土曜午後  
日曜・祝日



院長：安東 定

## 西本内科医院

- 内科
- 呼吸器科
- 消化器科
- 循環器科
- 小児科
- リハビリテーション科

当院は原田駅より徒歩3分の場所で開業しています。内科、呼吸器科を中心に睡眠時無呼吸症候群などの治療にも力を入れています。また、入院施設を併設し、往診も行っておりますので、近隣の先生方や済生会二日市病院と協力しながら地域医療に精進していきたいと思っております。

どんなことでも是非お気軽にご相談ください。



### ACCESS

筑紫野市原田  
6丁目8-1

TEL  
092-926-0021

FAX  
092-926-2221



### 診療受付時間

月～金 9:00～12:00  
13:30～17:30

土 9:00～12:00

休診日 土曜午後  
日曜・祝日



院長：西本 光伸



濟生会は明治44年、明治天皇の「濟生勅語」に基づき創設された公的機関です。「生活困窮がもとで適切な医療を受けることができない人々に<sup>せやくきゅうりょう</sup>施薬救療(無償で治療すること)の途を講ずるように」との御趣旨で「濟生勅語」を発し、お手元金150万円が下賜されます。その命を賜った桂太郎内閣総理大臣により「<sup>黒田清隆</sup>濟生会」の創立となりました。現在もその思いは現総裁(第6代総裁)秋篠宮殿下により引き継がれています。



総裁:秋篠宮殿下

### 無料低額診療事業の話 3



### 医療費の支払いにお困りの方へ

～以下に該当する方、一度相談してみませんか～

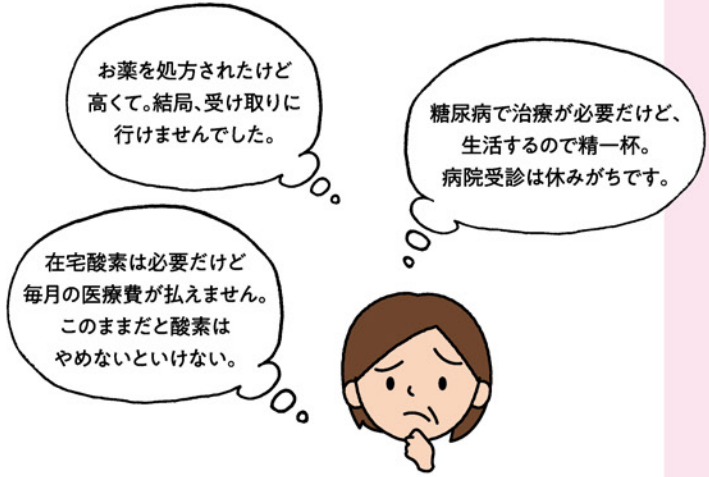

無料低額診療事業を利用する事で、医療費支払いの不安を軽くし、病院で治療を受けることが可能となります。一人で悩まず、一度ご相談ください。

※利用には一定の条件があります。詳細につきましては以下窓口にお問い合わせください。

**相談窓口**

**11** 地域医療連携室(相談員)  
医療ソーシャルワーカー

電話: 092-923-1551

受付時間: 月曜日～金曜日 9時から16時まで  
(予約制です。事前にご連絡ください)

---

すぐに相談受付ができない場合など、折り返し連絡させていただく場合があります。

次号へつづく…

## 当院ではTQM活動に 取り組んでおります。

TQMとは、TOTAL QUALITY MANAGEMENTの頭文字をとったもので、日本では「総合的品質管理」といわれています。当院では毎年病院全体で、TQMでの取り組みを行っています。

医療・看護や患者サービスの質の向上、職員満足度の向上を目指し、各部署がテーマを策定した上での改善活動を実施し、医療の質の向上に努めています。



わたしの  
プロフィールを  
紹介します！



二日市病院  
キャラクター **ふつこ**

おしごと **看護管理業務**

趣味 **スポーツ**

好きな食べ物 **果物**

令和初の広報誌の表紙は人気急上昇中の太宰府政庁跡地です。皆さんも政庁跡地や坂本八幡宮を訪れて、歴史に触れてみてはいかがでしょうか。

## 間違い探し

前号の間違い探し  
の答えはHPへ！



左と右のイラストの中に間違いが**5つ**隠れています。探し出してみてください！

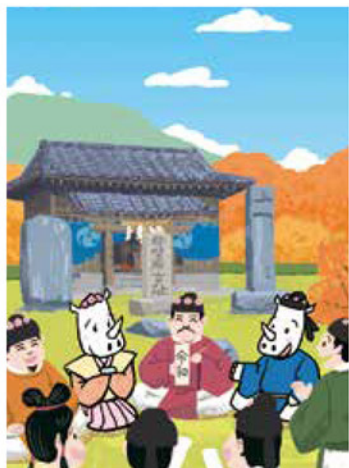

- ①間違い探しの答え
- ②郵便番号
- ③住所
- ④氏名
- ⑤年齢
- ⑥電話番号
- ⑦広報誌のご感想・ご意見

を明記のうえ、郵便はがき、FAX、メールでご応募ください。

【応募締切】

2019年11月30日(土) 必着

## PRESENT

ご応募いただいた方の中から、抽選で**5名**様に  
素敵なプレゼントをお届けします！



応募先

**ハガキ** 〒818-8516 福岡県筑紫野市湯町3-13-1  
済生会二日市病院 経営企画課  
広報誌プレゼント係

**FAX** 092-924-5210

**メール** center@saiseikai-futsukaichi.org



← QRコード  
はこちら

# 外来診療担当表

担当医は随時変更することがあります。最新はお電話でお問い合わせ下さい。

令和元年6月26日現在

|               | 月          | 火         | 水         | 木         | 金          | 土  |         |
|---------------|------------|-----------|-----------|-----------|------------|--|---------|
| 呼吸器内科         | 末安 午前      | 岡山 午前     | 北島 午前 ※1  | 末安 午前     | 北島 午前 ※1   | ※2 交替制(西山・北島)<br>1週 岡山<br>2週 西山<br>3週 小田<br>4週 恒吉<br>5週 交替制(北島・西山) |         |
|               | 小田 午前      | 西山 午前     | 恒吉 午前     | 小田 午前     | 西山 午前      |  |         |
|               |            |           |           | 岡山 午前     |            |  |         |
| 循環器内科         | 今林/門上 午前   | 杉 午前      | 福山 午前     | 樗木 午前 ※5  | 粉井 午前      |  | 交替制 ※26 |
|               | 井上 午前      | 戸伏 午前 ※4  | 中村 午前     | 中村 午前     | 戸伏 午前 ※4   |  | 安藤 ※8   |
|               | 門上 午前      | 門上 午前     | 西 午前      | 門上 午前     | 門上 午前      |  |         |
|               | 門上 午後 ※3   | 安藤 午前     | 西崎 午前     | 今林 午前     | 安藤 午前      |  |         |
|               | 心不全看護外来 午後 | 杉 午後 ※3   | 門上 午後 ※3  | 松元 午後 ※3  | 福本 午前 ※7   |  |         |
|               |            |           | 門上 午後 ※6  | 粉井 午後 ※3  |            |  |         |
| 消化器内科         | 有川 午前      | 森田 午前     | 深浦 午前     | 黒木 午前     | 岩佐 午前      | 交替制 ※2   |         |
|               | 壁村 午前      | 中村典 午前    |           | 壁村 午前     |            |  |         |
| 腎臓内科          | 尾崎 午前 ※9   | 尾崎 午前 ※10 | 井福 午前 ※11 | 井福 午前 ※9  |            |  |         |
| 脳神経内科         | 谷脇 午前      | 水田 午前     | 藤野 午後     | 頼田 午前     | 水田 午前      | 担当医 ※13  |         |
|               |            |           |           | 菊池 午後 ※12 | 入江 午後 ※12  |  |         |
| 糖尿病内科         | 元谷 午前      | 石井 午前     | 石井 午前     | 石井 午前     | 石井 午前      | 畑山 ※14 梶谷 ※15  |         |
| 血液内科          |            |           | 城島 午後     |           |            |  |         |
| 膠原病内科         |            |           | 三宅 午前 ※16 |           |            |  |         |
| 皮膚科           | 立川/鈴木 午前   |           |           | 立川/鈴木 午前  | 立川 午前      |  |         |
| 外科<br>(消化器外科) | 成富 午前      | 川畑 午前     | 成富 午前     | 北里 午前     | 川畑 午前      | 北里   |         |
|               | 野原 午後 ※18  | 安永 午前 ※17 | 安永 午前 ※17 | 間野 午前     | 宮崎 午前      |  |         |
| 呼吸器外科         | 矢口 午前      |           |           |           | 矢口 午前      |  |         |
| 血管外科          |            | 澤田健 午前 ※8 | 澤田健 午前 ※8 |           |            | 澤田健 ※19  |         |
|               |            | 澤田健 午後 ※2 | 澤田健 午後 ※2 |           |            |  |         |
| 泌尿器科          | 川口 午前 ※20  | 川口 午前 ※20 | 川口 午前 ※20 |           | 小笠原 午前 ※20 | 休診   |         |
| 脳神経外科         | 藤村 午前 ※21  | 藤村 午前     | 中島 午前     |           | 藤村 午前      | 担当医 ※23  |         |
|               |            |           | 藤村 午前 ※22 |           |            |  |         |
| 整形外科          | 北城 午前      | 村松 午前 ※24 | 北城 午前 ※24 | 田原 午前 ※24 | 村松 午前 ※24  | 休診   |         |
|               | 田原 午前      | 密川 午後 ※25 |           |           |            |  |         |
| 形成外科          |            | 五反田 午前    |           |           | 守永 午前      |  |         |
| 放射線科          | 担当医 午前 ※8  | 担当医 午前    | 担当医 午前 ※8 | 担当医 午前 ※8 | 担当医 午前     | 担当医 ※8   |         |

受付時間 | 月～金 ▶▶ 午前 8:30～11:30/午後 13:30～15:00 土曜日 ▶▶ 午前のみ 8:30～11:00 ※診療開始は9:00からとなります。

※1 呼吸器内科一般 肺癌 ※2 新患 ※3 予約・紹介のみ ※4 不整脈外来 ※5 9:30診察開始 ※6 ベースメーカー外来  
 ※7 月2回不定期 肺高血圧 ※8 予約のみ ※9 新患のみ 9:30～ ※10 9:30～ ※11 予約のみ 9:30～ ※12 予約のみ 物忘れ相談  
 ※13 予約のみ 3週 ※14 1・2週 ※15 3・4・5週 ※16 2・4週は予約のみ ※17 肝胆膵外科 ※18 乳腺外科 14:00～ 1・3・5週  
 ※19 手術患者のみ ※20 新患は受付 11:00まで ※21 11:00までの受付 ※22 新患のみ ※23 新患(再来は予約制) 1・5週  
 ※24 新患・予約外は10:30までの受付 ※25 せぼね外来 完全予約制 ※26 新患 紹介のみ



社会福祉法人 福岡県済生会支部

福岡県済生会二日市病院

済生会ふつかいち日和。  
第75号

発行 福岡県済生会二日市病院 TEL:092-923-1551  
 制作協力 株式会社 石田大成社  
 発行 令和元年 9月