

1911年(明治44年)設立。100年以上にわたる医療活動



済生会 ふっかいち 日和。

秋号 | VOL.69
2017 AUTUMN

福岡県済生会二日市病院 広報誌

ご自由に
おもちください
TAKE FREE

専門医に聞く 病気のはなし

「気胸」について



手術部のご紹介

最新鋭CT装置を導入
旬のものをおいしく

ロケーション: 日田市豆田町(大分県)



気胸は特に予防策がなく、突発的に起こることが多い病気です。胸の痛みや息切れなど、普段とは違う症状が出たら、すぐに専門医を受診してください。

専門医に聞く

知っておきたい

病気のはなし

呼吸器
外科

第8回

気胸

のはなし

肺の疾患の中でも、患者数が多いといわれる「気胸」。最近では、CTなどの検査機器の発達から早い段階で見つかりやすくなり、治療方法も多様になってきたそうです。今回は、若い男性に多いといわれる「特発性気胸」を中心に、治療方法や取り組みについてお聞きしました。

穴から空気が漏れて
肺がしぼむ「気胸」

気胸とは、何らかの影響を受けて肺に穴があき、そこから空気が漏れて、胸膜腔(肋骨に取り囲まれたスペース)に空気がたまる状態をいいます。

空気が漏れても肺の外側には胸壁があるため、空気は胸より外へは漏れません。その代わりに肺の外に空気がたまるとその空気に押されて肺がしぼみます。肺から空気が漏れて、肺が小さくしぼんだ状態が気胸なのです。

気胸には様々な種類がありますが、一番多いとされるのが、若くて背が高い男性に多く見られる「特発性気胸」です。原因は解明されていませんが、肺の中にある嚢胞が大きく膨らみ、破裂して穴があくことで生じます。

気胸というと男性がかかるイメージがありますが、女性特有の気胸もあります。何らかの原因で肺に定着した子宮内膜が、月経期にはがれ落ちることで肺に穴があく「月経随伴性気胸」と

いう疾患も時々みられますので、気になる女性の方は相談に
おいで下さい。
他にも、長年の喫煙や肺の病
気から起こる「続発性気胸」やス
ポーツや事故などの外傷で肺が
損傷する「外傷性気胸」などがあ
ります。

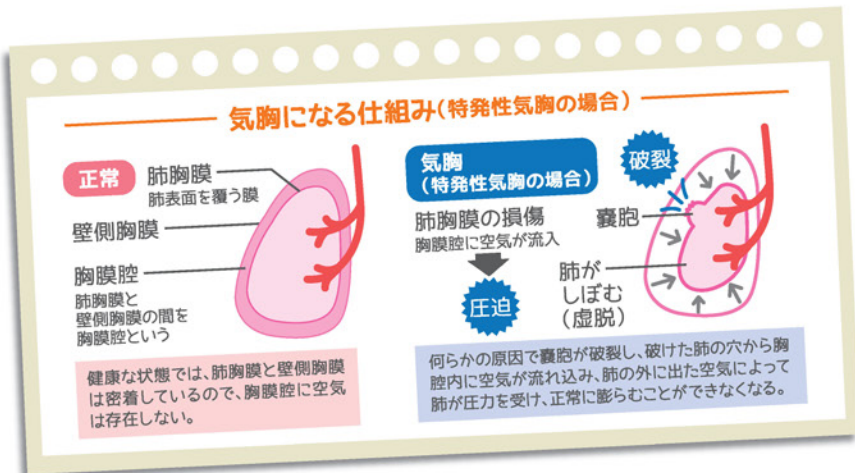

胸痛や呼吸困難、 肩の痛みに要注意

症状としては、胸の痛みや呼吸困難、咳などがあげられます。気胸は大半が重篤な状態になることはありませんが、空気が大量に漏れて肺がしぼむことで心臓や大血管を圧迫すると、血圧が下がり致命的となる場合もあるので（緊張性気胸）注意が必要です。また、気胸は再発しやすく、再発時に肩に痛みを感じる場合もあります。

肺のしぼみ方から、 ドレナージや手術を選択

治療方法は、肺のしぼみ方によって3つに大別されます。

【軽度（20%以内）】
安静にして経過を観察します。

【中等度（20～50%）】
胸から管を通し、肋骨と肺の間（胸膜腔）にたまった空気を吸い上げて肺を膨らませる「胸腔ドレナージ」という施術をします。空気漏れが止まりにくい場合には、自分の血液や薬剤を

気胸の症状



●呼吸困難

こんな症状が長く続いたら
病院へ行きましょう



●心臓のショック



●肩が痛い



●胸の痛み



●咳が続く

使って穴をふさぐ「胸膜癒着療法」もあります。中等度以上では手術も適応となります。

【高度（50%以上）】
空気の漏れが続く場合は、手術を行います。胸腔鏡下手術は傷もほとんど残らず入院期間も短いので、ほぼ全例がこの方法で行われます。

患者さんの希望に応じた 短期間入院を検討中

軽度、中等度、高度の分類別で、必ずしも治療方法が決まっている訳ではありません。気胸は再発しやすい特徴もあるので、手術が妥当かどうか、または患者さんの希望や社会的な要因を考えた上で治療を進めていきます。

また、若い男性に多い特発性気胸の場合は、受験前や就職前など大切な時期に症状が出ないためにも、最適な治療方法や時期を選ぶことが大切です。現在、当院では麻酔科や手術室と連携して、短期間で治療できる短期間入院の導入を検討して

INFORMATION

気胸の症状に心当たりの方は、まずは気軽にお問い合わせください。（レントゲン検査、施術の時期や方法、短期間入院などもご相談ください。）

連絡先:092-923-1551

i お問い合わせは

呼吸器外科

へ

資格

- 日本外科学会専門医・指導医
- 呼吸器外科専門医
- 日本がん治療認定医
- 日本移植学会移植認定医
- 肺がんCT検診認定医
- 日本呼吸器外科学会評議員
- 日本臓器保存生物医学学会評議員
- 日本胸部外科学会九州地方会評議員
- 日本肺癌学会九州支部評議員
- がん緩和ケア研修修了



お話を聞いた先生

済生会二日市病院 呼吸器外科部長
澤田 貴裕

参考資料 | 「いしやまちHP」を参考

おりますので、気になる方は気軽に相談ください。

手術部のご紹介



看護師の業務

**手術中は一瞬たりとも
気が抜けません。**

手術中の看護師の業務は、おもに、先生たちにメスやハサミを受け渡しなどの清潔操作を担う「器械出し看護師」と、清潔操作以外の全般的な業務を担う「外回り看護師」にわかれます。

ここでは、「外回り看護師」の業務をみていきましょう。患者さんが手術室に入ってから来られると、まず確認です。お名前や手術をする部位など、間違いがなにか細かく確認します。

麻酔をしていく際には、声をかけ、なるべくリラックサしてもらえるように努めます。

手術が始まると、器械出し看護師と意志疎通しながら、物品の受け渡しや体内のガーゼの数の確認を

行います。手術の進行状況の記録や、モニター画面の調整、録画機器の操作なども行います。

また、眠っている患者さんの体はどこかに当たっていないか、固定器具に緩みはないかなどを確認します。血圧や心拍数などの数値にも、麻酔科医とともに目を配ります。

これらを、手術が進行しているあいだ休みなく行っていますので、かなり集中力を必要とします。



▲お名前、手術部位の確認の様子



安心・安全のため
麻酔科医師が多数在籍しています

麻酔科医師の業務

常に患者さん目線での工夫をしています。

麻酔科の医師は、薬を投与し手術ができる環境を作るだけではなく、手術の後の痛みが少ないように、さらに、吐き気などの苦痛が少ないようにいろいろと工夫をしています。具体的に例をあげてみます。

① 血圧の調節

麻酔をすると、ほとんどの場合血圧が下がります。薬をうまく使ったりしながら、血圧が上がったり下がったりしないようにずっと調節しています。

② 人工呼吸

全身麻酔では自分で息をすることもできなくなります。患者さんが眠ると同時に、人工呼吸用の管を気

管に入れるなどして、手術が終わるまで人工呼吸を続けます。

③ 痛み止め

術後に痛くないように、痛み止めの工夫をしています。神経の通り道に痛み止めを打つ神経ブロックや、背中に細い管を入れて痛み止めを流す硬膜外ブロックなど、手術が終わる頃にしっかりと効いているように、タイミングを計ります。

④ 点滴の調節

手術によってはたくさん出血する場合もあります。どのような点滴を、どのくらい、どのタイミングで投与するか、術後のことも考えながら油断なく調節しています。これがうまくいかないと、術後の患者さんの状態にとっても影響することもあり、経験と技術が必要です。



Q. お酒を普段たくさん飲みますが、麻酔が効きにくいんじゃないかと心配で…

A. 麻酔が効かないことはありませんので、心配ありませんよ。

眠ってしまうのに必要なお薬の量は患者さんごとに異なりますが、きちんと調節しますので大丈夫です。ただし、お酒の普段からの飲み過ぎは肝臓の機能などに影響することがありますので、注意が必要です。

Q. 麻酔からさめないことが心配です

A. 全身麻酔の場合は手術が終わったらすぐに目が覚めますので、手術室から出られる時にはもう会話が可能です。手術直後はお薬の影響で少しボーっとされた状態になる方もおられますが、問題ありません。もちろん手術の前はいろいろとご心配だと思いますが、『私はこの仕事を始めて20年になりますが、目が覚めなかった方はおられませんよ』と患者さんにはお答えするようにしています。

Q. 麻酔薬って何時間くらい効くんですか？

A. 全身麻酔のお薬は、そもそも「30分で切れません」とか「2時間効きます」とかいうものではありません。手術中の全身麻酔のお薬は調節しながらずっと投与し、手術が終わったら投与をやめることで患者さんは目が覚めるようになります。全身麻酔ではなく、いわゆる下半身の麻酔の場合には、個人差もありますが数時間程度の持続時間になります。

入院で手術を受ける患者さんには、手術の前に麻酔科医師や手術室看護師から、麻酔の方法やおおまかな流れなどを説明します。

些細なことでも構いませんので、気になる点は遠慮なくお尋ねください。



急性期病院ならではの

知って安心 高度医療機器

最新鋭CTで 精密検査が受けられます



安全・安心な診断の特徴

- ①0.5mm幅で320列を要する16cmの範囲では心臓や脳全体および各臓器で0.35秒で撮影が可能。**心臓の様な動く臓器でもゆがみやひずみが生じません。**
- ②撮影時間が短縮でき、**造影剤の使用量を大幅低減。**
- ③64列マルチスライスCTに比べ、**被曝線量が心臓検査では1/2~1/5程度に低減。**その他各部位の検査では2割程度の低減が可能。
- ④形態診断にプラスして、連続撮影により、**臓器全体の機能診断が可能。**



従来よりも安全に
診断することができるように

320列 Area Detector CT

当院では、先進の各種臨床アプリケーションを搭載した最新鋭のCT装置により、各部位の精密検査やフォローアップ、機能や動態の評価など様々なニーズの検査を、経験豊富なスタッフが安全に患者さんに優しい検査で対応いたします。ぜひ、当院のCT装置にご期待下さい。

この装置は今までのマルチスライスCT装置に比べ、撮影速度(息を止めている時間)が速く、身体の内부를より細く検査することができます。一度に16cm見ることができ、検査にもよりますが、頭部や心臓をはじめ、臓器でも0.275秒で検査が終了することが可能です。しかも造影剤の量や被曝も患者さんの負担を圧倒的に少なくすることができ、従来よりも安全に診断することができます。



画質の向上・被ばく低減・検査時間の短縮が可能に

心臓専用核医学検査装置： 半導体検出器(D-SPECT)

当院には2016年5月に、九州1号機として心臓専用の半導体検出器(D-SPECT)が導入されました。高い感度と空間分解能、エネルギー分解能を持った心臓専用の半導体カメラです。これにより画質の向上・被ばく低減・検査時間の短縮が得られ、さらには心筋血流予備脳の計測も可能とされており、まさに未来を切り開く核医学装置です。

抹梢血管像までも鮮明な描出が可能に

最新鋭バイプレーンシステム 血管撮影装置

透視、撮影、部位、さらに検査目的に応じて使い分けができる平面検出器(FPD)システムを搭載し、頭部・腹部領域のみならず、胸部・四肢領域など、様々な部位画像を提供することができます。また辺縁部の抹梢血管像までも鮮明な描出が可能です。X線管球とFPDを支持するCアームは、今までにないワイドな動作範囲により、全ての術式・検査に柔軟に対応しています。



腸閉塞・骨髄炎・難治性潰瘍等の治療に

高気圧酸素治療装置

2012年8月より導入。装置内部の圧力を高め100%酸素を吸入する事で全身に酸素を供給する治療法です。世界的にも確立した治療法で、日本高気圧環境・潜水医学会や厚生労働省の基準では、2絶対気圧(大気圧の2倍、水深10mの圧力)で1時間以上の100%酸素を呼吸することを「高気圧酸素治療」としています。様々な疾患に適応可能ですが、当院では主に腸閉塞・骨髄炎・難治性潰瘍等に対し治療を行っています。



二日市医療福祉センターのご紹介



大野城市南デイサービスセンター南風、
訪問看護ステーション 芦田鶴、デイサービスセンター天拝



特別養護老人ホーム むさし苑



済生会二日市病院

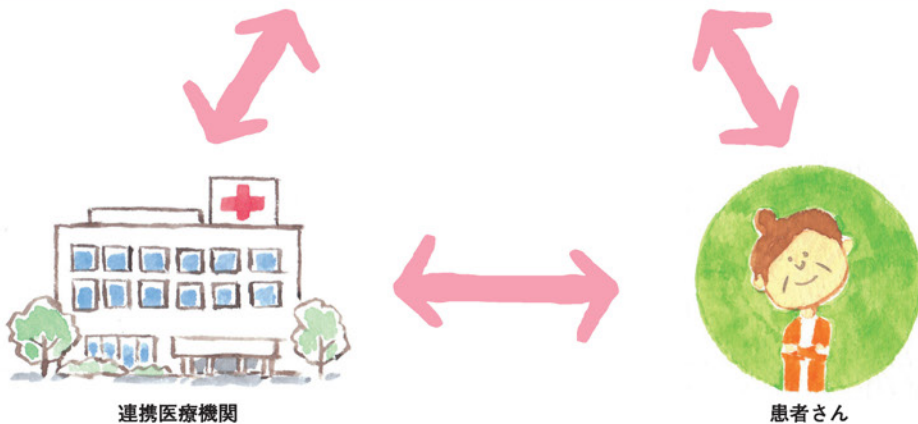

『二日市医療福祉センター』として
医療と福祉の地域連携に取り組んでいます。

特別養護老人ホームやショートステイ、訪問看護ステーション、デイサービスセンターなど、さまざまな機能を持つ関連福祉施設を『二日市医療福祉センター』として統合しています。

地域医療に欠かせない高齢者ケアも、医療や保健の役割を担う当院と福祉の各機能が連携することで最適なケアを実現。また地域の医療機関とも連携をしながら、高齢者のご家族のケアに取り組んでいます。

今号は、

デイサービスセンター 南風を

紹介します



デイサービスセンター南風では在宅生活が継続できるようにサービス内容を提供しております。

入浴、食事、手工芸、行事活動などを通して生活のなかに「楽しむ体験」や「役割」を獲得し、生きがいを見出し、提供いただけることを目的としています。また、機能訓練(個別・集団)においては介入前後の比較を分析しています。これらの取り組みを第18回認知症ケア学会や第15回沖縄県作業療法学会で報告しています。



南風利用者を対象にDUAL Task訓練を行う

たところ、認知機能、歩行能力、日常生活動作、転倒危険度が改善しました。Dual Taskとは、2つの作業を同時に行うことです。南風では計算・足踏みや、野菜の名前・階段昇降などを行っていました。



毎朝、南風に来ることに對して拒否が続いた利用者様に対し、役割として「畑の水撒き」をお願いしたところ、朝の拒否がやわらぎました。本人からは「デイが楽しい」という発言が増えたこととです。

施設概要



住所:〒816-0962 福岡県大野城市つつじヶ丘3丁目1番31号
電話番号:092-589-2311

状況の判断や理解が困難であり、入浴介助に拒否的であった利用者様に対し、個別での入浴や安心できる声掛けなどの人的環境調整を行ったところ、今では他の利用者様と一緒に入浴できるようになりました。



旬のものを おいしく



食欲の秋がやってきました。ご飯のおかずにも、お酒の肴にもピッタリ！
今回は、サンマとカボスのヘルシーメニューをご紹介します。

サンマ

旬のサンマは特に脂質が多く、魚油には血管病予防のために積極的にとりたいEPA、DHAといったn-3系脂肪酸が豊富。また、ビタミンB₁₂も多く含まれます。



カボス

かぼすには疲労回復に効果のあるクエン酸が豊富に含まれています。美容と健康に大切なビタミンCも豊富で、焼き物や揚げ物、鍋物など幅広い料理に使える食材です。



🍳 さんまの香味焼き



材料(1人前)

- サンマ … 1尾(下処理済み)
- 小麦粉 … 6g
- 油 … 5g
- 調味料①

合成酒 … 小さじ1
濃口醤油 … 小さじ1
みりん … 小さじ1
- カボス … 1/4個

作り方

1. ①の調味料を合わせておく。
2. さんまの両面に小麦粉をまぶす。
フライパンに油5gを入れ、香ばしい焼き色がつくまで焼く。
①の調味料を回しかけながら、つやよく仕上げて器に盛る。
器の右下にかぼすを添える。

エネルギー:195kcal たんぱく質:10.9g
脂質:14.3g 炭水化物:3.3g 塩分:0.6g



カボスで
おいしく減塩!!

栄養部
熊野 美里さん

よっ! 名物 スタッフ

二日市病院には個性的なスタッフがたくさんいます。このコーナーでは、そんな名物スタッフを順次ご紹介いたします。

▶ 仕事上心がけていること

一つ一つ作業を丁寧に行う

▶ 趣味・特技

スノーボード
歌舞伎鑑賞

▶ 好きな食べ物

ピクルス、焼きそば

▶ 休日の過ごし方

外出

▶ 二日市病院のここがすき!

スタッフが明るく温かい所

仕事と子育てをみなさんのご協力のもと頑張ってます



おか あやこ
岡 亜矢子 薬剤部
二日市病院勤務歴:18年



おおつか ゆうひろ
大塚 祐弘 リハビリテーション部
主任理学療法士
二日市病院勤務歴:27年

▶ 仕事上心がけていること

患者様に安心、安全、効果的なリハビリテーションが提供できるように

▶ 好きな言葉・座右の銘

ありがとう!

▶ 趣味・特技

山登り

▶ 好きな食べ物

ポテトサラダ、コロッケ

運動の秋到来!
ウォーキング等、始めてみませんか!

▶ 休日の過ごし方

山登り、温泉めぐり

▶ 二日市病院のここがすき!

いで湯の里にあり、西に天拝山、東に宝満山に囲まれた、歴史ある病院であること。



▶ 仕事上心がけていること

安全・安心な手術を提供する

▶ 好きな言葉・座右の銘

一期一会

▶ 趣味・特技

ライブに行くこと

▶ 好きな食べ物

焼き肉、玉ねぎ

▶ 休日の過ごし方

ブラブラすること

これからもよろしく
お願いします



あしだち ゆかり
足達 由香利 手術室
二日市病院勤務歴:10年



済生会

「済生勅語」の精神を今も…

済生会は明治44年、明治天皇の「済生勅語」に基づき創設された公的機関です。「生活困窮がもとで適切な医療を受けることができない人々に施薬救療(無償で治療すること)の途を講ずるように」との御趣旨で「済生勅語」を発し、お手元金150万円が下賜されます。その命を賜った桂太郎内閣総理大臣により「財団済生会」の創立となりました。現在もその思いは現総裁(第6代総裁)秋篠宮殿下により引き継がれています。



総裁：秋篠宮殿下

皆さまへ(無料低額診療事業のご案内)

済生会二日市病院では生活困窮者に対する医療費減免制度(無料低額診療事業)を行っています。これは経済的な理由で適切な治療を受けることができない方に、安心して治療を受けていただくため、無料又は低額で診療等を行う制度です。

Q 対象となる医療費は？

A 診療にかかる医療費の自己負担分です。

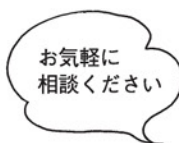

Q 申請に必要なものは？

A 制度を利用していただけるかどうかを確認するため、所得を証明する書類の提出をお願いしています。(医療費の限度額区分認定証、住民税非課税世帯証明書、収支のわかる通帳、失業給付、年金の通知書など)

その他

申請のためにご家族のこと、仕事のこと、生活のこと等をお伺いいたします。知り得た情報につきましては本人の同意なく第三者に口外する事はありません。

専門の相談員(医療ソーシャルワーカー)があなたの抱える問題の解決に向け相談支援いたします。



【相談窓口】 地域医療連携室
医療ソーシャルワーカー(相談員)
電話：092-923-1551

受付時間：月曜日～金曜日 9時～16時まで(予約制です。事前にご連絡ください)

すぐに相談受付が出来ない場合など、折り返し連絡させていただく場合があります。

済生学会
済生会二日市病院が担当

済生会は全国99の病院・診療所と280の福祉施設等を運営し、職員は約6万人にもなる日本最大の社会福祉法人です。全国40都道府県で日夜、医療と福祉活動にあたっていますが、そんな全国の済生会職員が集まる場があります。それが済生会学会・済生会総会です。昨年度は横浜で開催されましたが、今年度は済生会二日市病院が担当となり、福岡国際会議場、福岡サンパレス、マリンメッセ福岡にて開催します。全国から約2500名が参加し、総会には済生会総裁である秋篠宮殿下の御臨席を賜る済生会の1大イベントでもあります。学会ではおよそ500の演題が出版され、各々の研究や取り組み事例が発表されます。こうして、全国の病院・施設が自分たちの研究や取り組みの成果を共有することで、済生会全体の医療と福祉の質の向上につながっています。

ホームページリニューアル
スマートフォン対応

2017年4月より、当院ホームページをリニューアルしました。水色を基調とした爽やかなイメージに仕上がっています。

病院からのご案内も随時更新していく予定ですので、パソコンやスマートフォンから是非アクセスしてみてください。また、ご意見等ございましたら、是非お聞かせ下さい。

ホームページのアドレスはこちらです。
<http://www.saiseikai-futsukaichi.org/>

QRコードはこちら



当院駐車場

当院駐車場は第一駐車場・第二駐車場・第三駐車場があります。他にも提携駐車場として、A・B・C・D駐車場もあります。当院を受診された患者さんには駐車料金の割引があります。

尚、先日当院第一駐車場のリニューアル工事が完了いたしました。主な変更点は下記のとおりです。

- フルフラット式(ゼロフラップ)となり、降車時の足元に突起が無く高齢の方などに優しい仕様となりました。
- 精算機をATMの横へ移動し、雨天時でも濡れずスムーズに清算でき、駐車券の取り忘れ防止効果も期待できます。
- クレジットカードでの支払いが可能となり、小銭の準備が不要となりました。
- Tポイントカードをお持ちの方は、駐車料金がTポイントの対象となります。
- 精算機にインターホンを設置し、24時間・365日体制で専用サポートセンターが遠隔操作でトラブルにおこたえします。
- 防犯カメラを駐車場に設置しました。
- 駐車場の満空状況、駐車料金がスマホ・アプリ・ホームページなどから確認できるようにしました。

福岡県済生会二日市病院
駐車場案内



※当院を受診された患者さんには、駐車料金の割引(5時間まで100円)をいたしますので、駐車券を[受付カウンター]か、診療時間外は[救急外来受付]までご提出下さい。

※当院を受診された患者さんには、A・B・C・Dの駐車場で同じ割引が受けられます。A・B・C・Dでは、当院の処方箋をお出し頂いたり、商品を購入されると更に割引を受けられることがあります。上記の方以外は、初回1時間が200円となり、以後は1時間ごとに100円、当日最大1000円です。

院内ニュースを
ご紹介していきます。



健康のこと、
わかりやすく解説します

ぜひ、お気軽に
ご参加ください

健康講座のお知らせ

参加
無料

申込
不要



2017年5月に行われた
「認知症を予防しよう～予防体操編～」の講座の様です。

当院では筑紫野市の中核病院としてその役割を果たすべく日頃より高度医療の推進及び地域医療への貢献を目標に精進しております。その一環といたしまして、地域の皆様方に対し健康に関する公開講座を開催しております。

公開講座は太宰府市地域健康部元気づくり課と筑紫野市健康推進課と連携して病気に対する知識と予防・健康に関する情報をわかりやすいテーマで講演したいと思っております。

太宰府市

今後のスケジュール

10/30月 15:00～16:00 **体験型**

テーマ 「やってみようBLS」
救命処置のやり方

心臓マッサージの体験型講習

【講師】 麻酔科 / 宮川 貴圭

【内容】 実際に模擬人形を使って実習できますよ。

11/27月 15:00～16:00 **体験型**

テーマ 「感染症の基本対策」
～手洗い、マスクの付け方大丈夫ですか?～

手洗いチェック体験ができます

【講師】 感染管理認定看護師 / 船津 康弘

【内容】 感染症から身を守り、他の人にうつさない為にも基本的な知識や対策を紹介します。

2018

1/29月 15:00～16:00

テーマ 「糖尿病にならないために」

【講師】 糖尿病内科 / 石井 英博
リハビリ 理学療法士

【内容】 健康寿命を伸ばしましょう。

詳細

【開催場所】 太宰府市いきいき情報センター
太宰府市五条3-1-1

【TEL】 092-928-2000

* 本講座は「元気づくりポイント対象事業」です。

* 都合により講師が変更になる場合があります。会場は、2階多目的ホールです。

筑紫野市

今後のスケジュール

10/12木 15:00～16:00

テーマ 「長寿」の食習慣

【講師】 管理栄養士 / 熊野 美里

【内容】 健康な長寿につながる食習慣についてお話しします。

12/14木 15:00～16:00 **体験型**

テーマ 「感染症の基本対策」
～手洗い、マスクの付け方大丈夫ですか?～

手洗いチェック体験ができます

【講師】 感染管理認定看護師 / 船津 康弘

【内容】 感染症から身を守り、他の人にうつさない為にも基本的な知識や対策を紹介します。

2018

1/18木 15:00～16:00 **体験型**

テーマ 「心臓病について」
～あなたが守るあなたの心臓～

エクササイズが体験できます

【講師】 循環器内科 / 門上 俊明
慢性心不全看護認定看護師 / 大島 祐子
理学療法士 / 山道 裕富美

【内容】 予防も治療も運動で。
楽しく体調を整える
エクササイズ教えます。

動きやすい服装で
来て下さい!

詳細

【開催場所】 筑紫野市生涯学習センター学習室6
(パープルプラザ内)

筑紫野市二日市南1-9-3

【TEL】 092-918-3535

* 都合により講師が変更になる場合があります。

当日の
講演内容の資料も
お持ち帰り
頂けます

鵬志会 別府病院

内科

消化器
内科

糖尿病
内科

漢方
内科

循環器
内科

リハビリ
テーション科

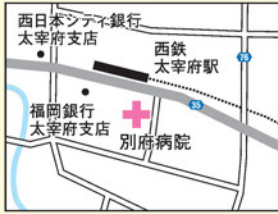

太宰府市宰府1丁目6-23
TEL 092-918-5055

【診療受付時間】
月～金 9:00～12:30
 14:00～17:30
土 9:00～12:30
【休診日】
日・祝日



理事長: 別府 鵬飛

当院は、平成28年5月に太宰府五条駅近くの「別府クリニック」から西鉄太宰府駅横に「別府病院」として新たに開院致しました。急性期一般病床の60床で、在宅復帰支援を基本とした地域医療を目指しております。

私たちがもつとも大切にしているのは、患者様に対しての「温かな心遣い」です。お一人お一人の患者様が、安心して納得のいかれる療養環境を提供できるように努めてまいります。

心強い
パートナー!

かかりつけ医
のご紹介

いまさと胃腸内科

胃腸
内科

消化器
内科



大野城市東大利3丁目11-28
TEL 092-588-2080

【診療受付時間】
月・火・水・金 9:00～12:30
 14:00～18:00
木・土 9:00～12:30
【休診日】
日・祝日



院長: 今里 栄二郎

当院は平成21年6月より大野城市東大利にて開院しております。

胃カメラ、大腸カメラなど、苦痛が少なく楽に内視鏡検査を受けていただくよう工夫をしております。胃腸悪性疾患は早期発見にて、開腹術に至らず治療が可能となります。自覚症状の少ない状態のうちに検査をされることをお勧めします。

また、生活習慣病など、一人一人に最も適した治療を提示するよう努めてまいります。

二日市病院は地域医療の中核を担う「地域医療支援病院」として、かかりつけの地域医療機関と連携し、それぞれ役割分担をしながら地域の皆さんの健康を守っています。

済生会二日市病院 診療科案内

- 内科 (消化器内科・腎臓内科・糖尿病内科)
- 呼吸器内科 ■ 外科 ■ 皮膚科
- 循環器内科 ■ 呼吸器外科 ■ 美容皮膚科
- 神経内科 ■ 整形外科 ■ 形成外科
- 泌尿器科 ■ 脳神経外科 ■ リハビリテーション科
- 放射線科 ■ 麻酔科

受付時間 平日/8:30~11:30、13:30~15:00
(一部外来を除き午前のみ)
 土曜日/8:30~11:00

診療時間 平日/9:00~12:30、13:30~17:00
 土曜日/9:00~12:30
※診療時間は診療科によって前後することがございます。
 ※但し、急患はこの限りではありません。

休診日 日曜日、国民の祝日、創立記念日(5月30日午後)
 8月15日午後、開設記念日(11月25日午後)
 年末年始(12月29日午後~1月3日、4日午後)

ポクの
プロフィールを
紹介します!



二日市病院
キャラクター **レン**

おしごと **診療放射線技師**

趣味 **温泉**

好きな食べ物 **ちんすこう**

今回の表紙は、福岡県日田市で毎年11月に行われている日田天領まつりの風景です。夜には『千年あかり』と称し、3万本の竹灯ろうが並べられ幻想的な雰囲気に。ポクも行ってみたいなあ。

間違い探し

左と右のイラストの中に間違いが**5つ**隠れています。探し出してみてください!



間違い探しの答え、広報誌のご感想・ご意見をぜひお寄せください。

- ① 郵便番号
- ② 住所
- ③ 氏名
- ④ 年齢
- ⑤ 電話番号

を明記のうえ、郵便はがき、FAX、メールでご応募ください。

【応募締切】

2017年12月29日(金)必着

PRESENT

アンケートにお答えいただいた方の中から、抽選で**5名様**に素敵なプレゼントをお届けします!



応募先

ハガキ 〒818-8516 福岡県筑紫野市湯町3-13-1
 済生会二日市病院 経営企画課
 広報誌プレゼント係

FAX 092-924-5210

メール center@saiseikai-futsukaichi.org



← QRコード
はこちら

